

CORTE A-A'

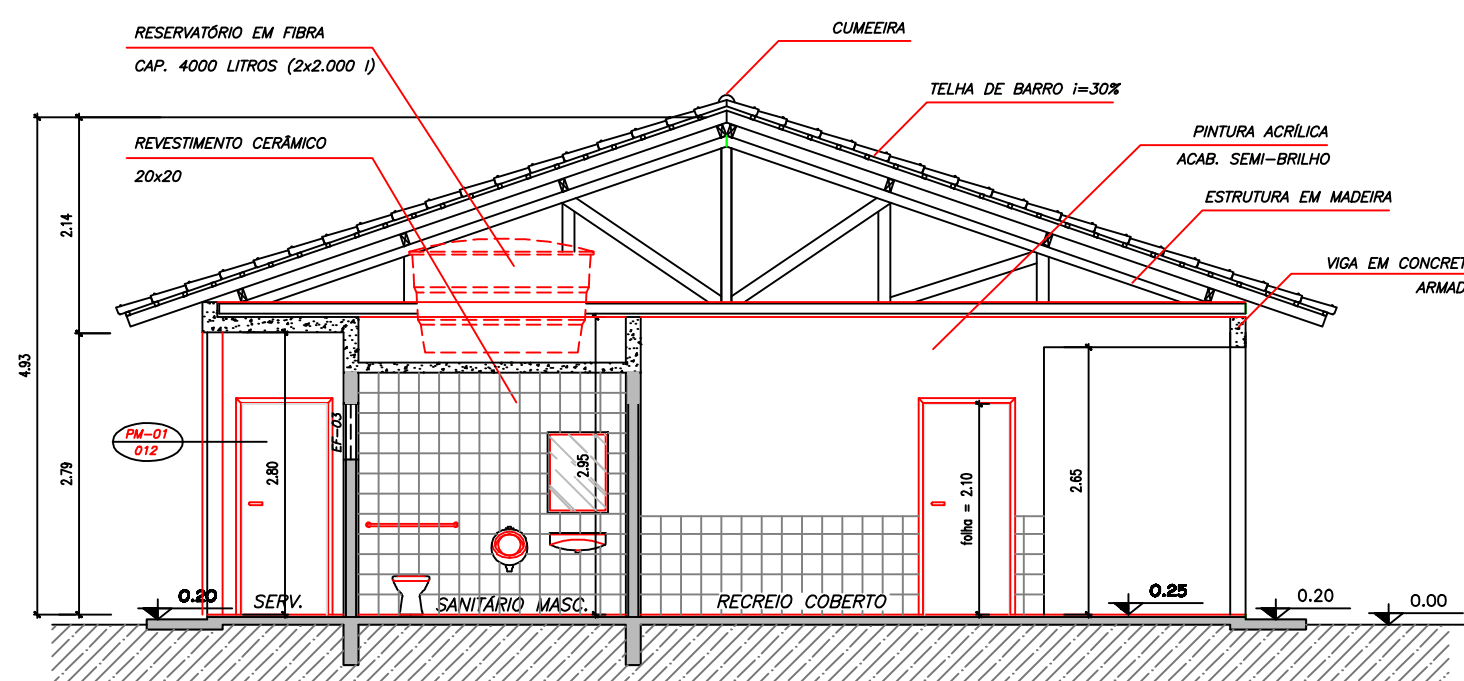

CORTE B-B'

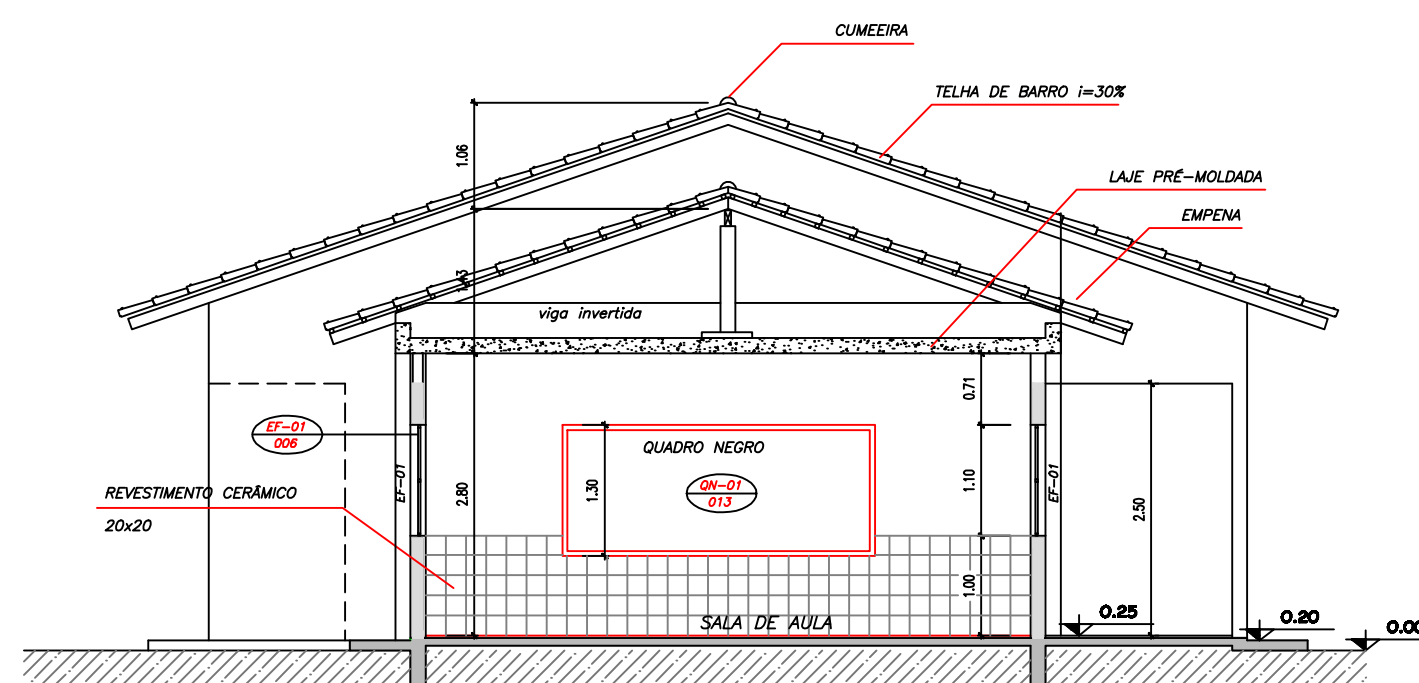

CORTE C-C'

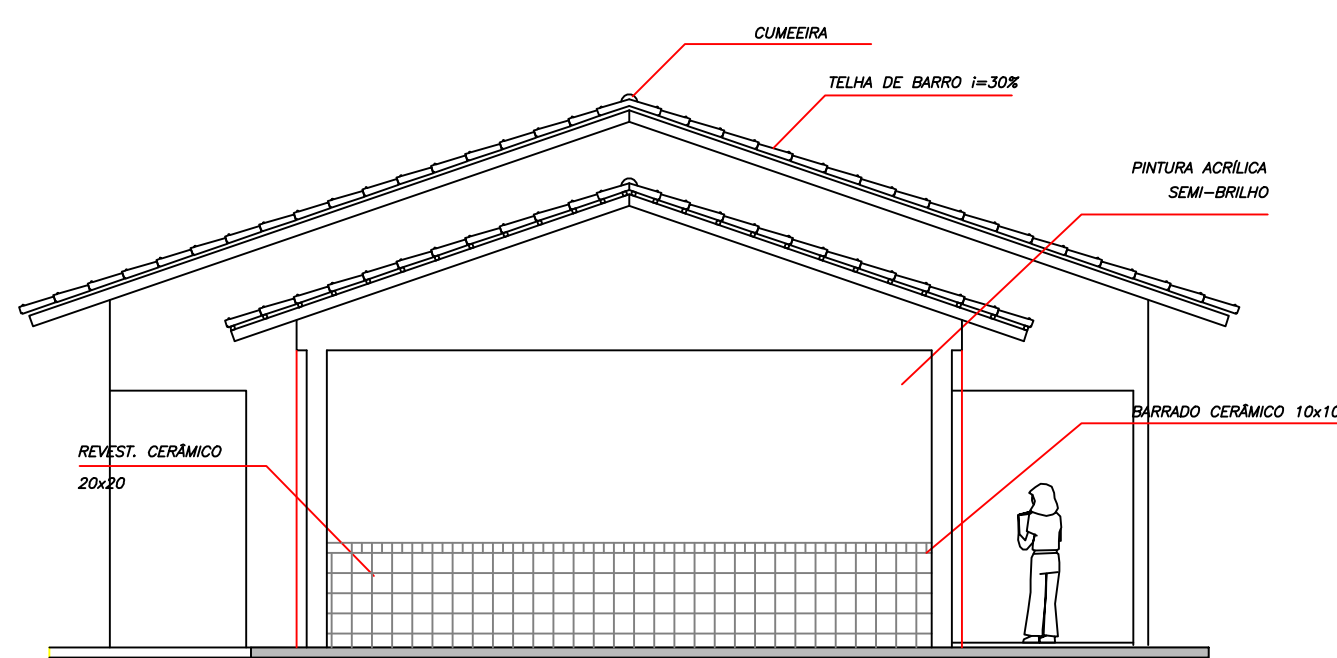

VISTA C

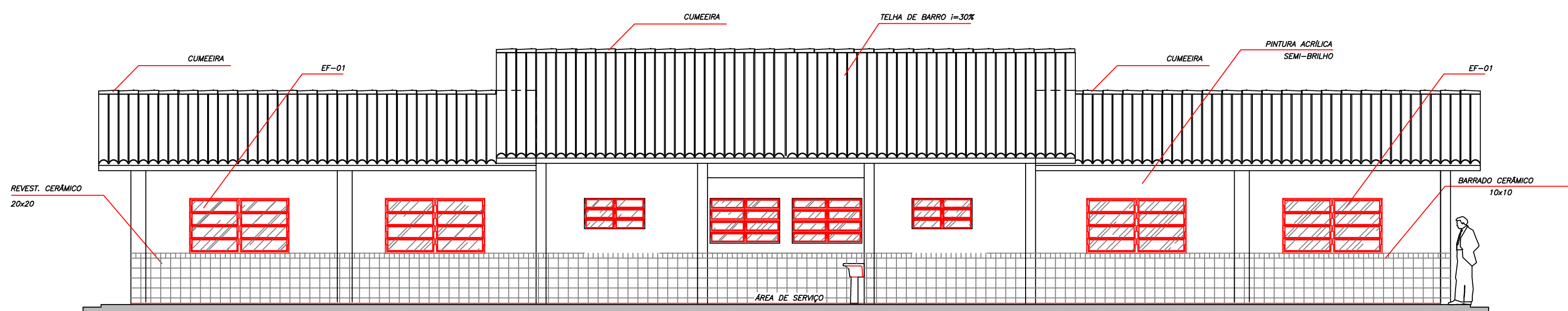
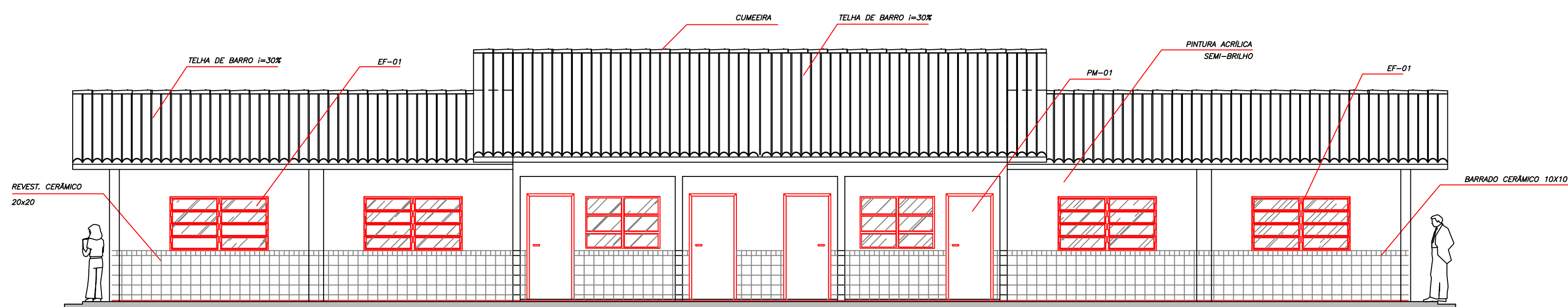

DIVISÃO NOVO.ORG

PREFEITURA MUNICIPAL DE SANT'ANA DO LIVRAMENTO

ENDEREÇO: RUA RIVADÁVIA CORRÊA, 858 - CENTRO

MUNICÍPIO -UF: SANT'ANA DO LIVRAMENTO - RS

PREFEITO MUNICIPAL: GLAUBER GULARTE LIMA

SECRETÁRIO DE EDUCAÇÃO: MÁRIO AUGUSTO RIBEIRO SANTANNA

GLAUBER GULARTE LIMA  
PREFEITO MUNICIPAL

MÁRIO AUGUSTO RIBEIRO SANTANNA  
SECRETARIA MUNICIPAL DE EDUCAÇÃO

ANA PAULA FLORES PÉRES  
PROJETO IMPLANTAÇÃO E FISCALIZAÇÃO DE OBRA

AUTORES DO PROJETO : MARCELO TONIAZZO LISSA  
GUSTAVO SILVEIRA

APROVAÇÃO:

OBSERVAÇÕES:  
PROJETO PADRÃO :  
ESPAÇO EDUCATIVO RURAL 2 SALAS NOVO PAMPEIRO  
ENDEREÇO: ESTRADA MUN.ÁLVARO CRESPO KM 90  
SANT'ANA DO LIVRAMENTO

PROJETO PADRÃO FNDE:  
ESPAÇO EDUCATIVO RURAL 2 SALAS

ARQ

ARQUITETURA

CORTES E FACHADAS

FOLHA

02

DATA : NOVENBRO/2014

ESCALA : 1/75